חוק התכנון והבניה, התשכ"ה - 1965

תכנית כוללנית

מס' 353-0581801

תכנית מתאר מקומית כוללנית בנימינה - גבעת עדה

תשריט מצב מוצע	גיליון 1 מתוך 1
מחוז	חיפה
מרחב תכנון מקומי	חוף הכרמל, יישובי הברון
רשות מקומית	בנימינה-גבעת עדה, חוף הכרמל
ישוב	
תכנית בסמכות	מחוזית
איחוד וחלוקה	ללא איחוד וחלוקה
היתרים או הרשאות	תכנית שמכוחה לא ניתן להוציא היתרים או הרשאות
מונה תדפיס התשריט	29
מועד הפקה	30/09/2021 18:08
שטח התכנית	24543.37 דונם קנה מידה 1:7500

אישורים

מ"מ יו"ר הוועדה
חוק התכנון והבניה, התשכ"ה - 1965
מחוז חיפה
הוועדה המחוזית מל"ג'ים
10/02/2020
יו"ר הוועדה המחוזית
לתפיר צ'קומוביץ
18/10/2021
תאריך יו"ר הוועדה המחוזית

שמות *

מגיש התכנית	רשות מקומית, מקומית מוקנה תאור: בנימינה-גבעת עדה
מגיש התכנית	תאור: הנהגת מבנה תאור: הנהגת הבינוי הבינמשרדית
מגיש התכנית	תאור: רשות מקרקעי ישראל
מגיש התכנית	תאור: רשות מקרקעי ישראל
עורך ראשי	דרית שניצר תאור: אדריכלים ומתכנני ערים בע"מ

בעלי ענין בקרקע*

הריני מצהיר בזאת כי המפה הטופוגרפית/המצבית המהווה רקע לתכנית זו, נערכה על ידי ביום 2018 והיא הוכנה לפי הוראות נוהל מבא"ת ובהתאם להוראות החוק ולתקנות המודדים שבתוקף. דיוק הקו הכחול והקווטבר מדידה גרפית

חתימה	חותמת	מספר רשיון	תאריך
חיים שם ומשרד		1234	

מקרא

תרשים התמצאות - קנ"מ 1:300000
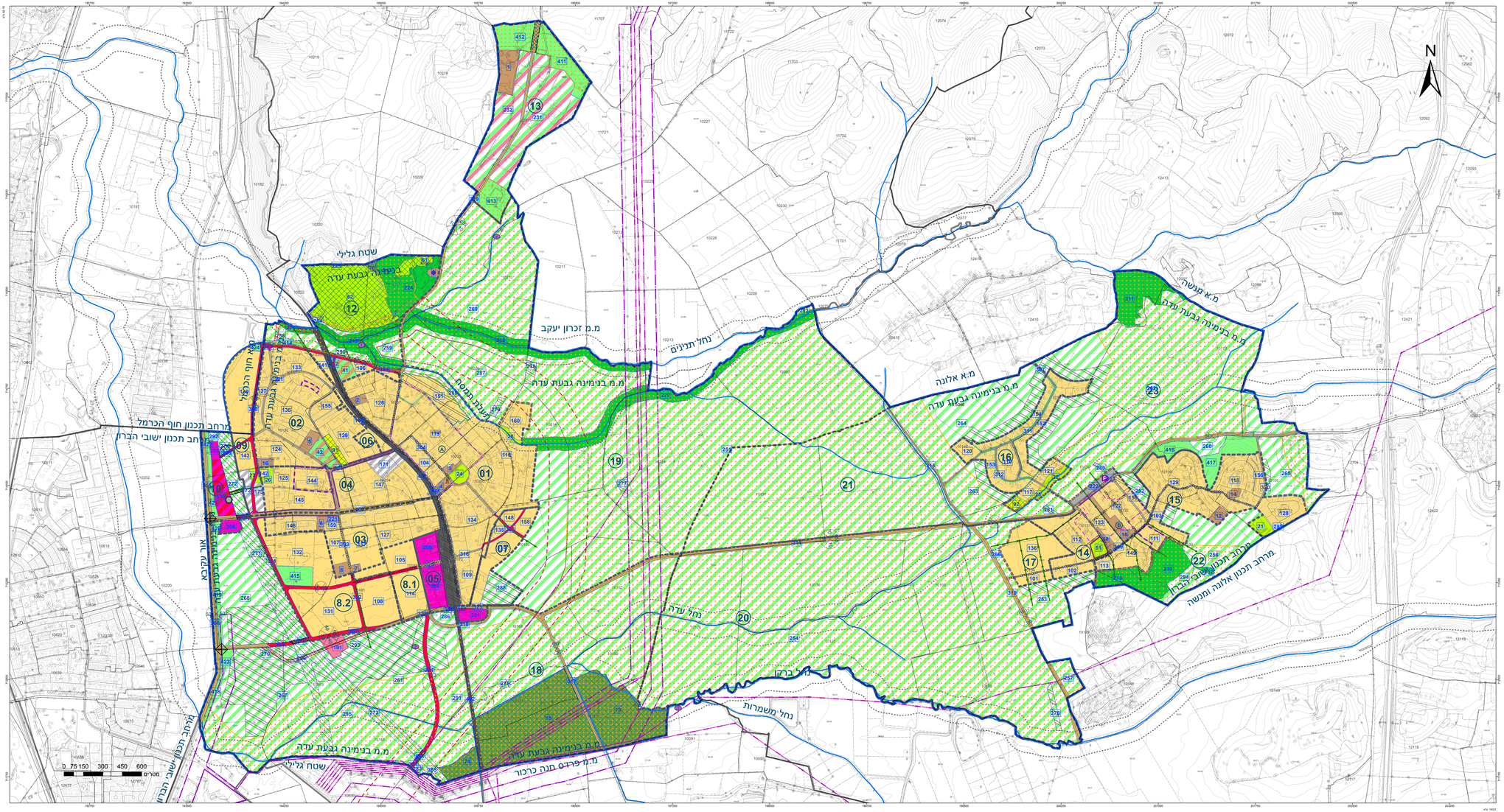
תרשים סביבה - קנ"מ 1:71000